

* MODULARIO F. rig. n. 487 *

MINISTERO DELLE FINANZE
DIREZIONE GENERALE DEL CATASTO E DEI SS.TT.EE.
CATASTO EDILIZIO URBANO (RDL 13-4-1939, n. 652)

MOD. BM (CEU)

Planimetria di u.i.u. in Comune di MILANO via FARINI civ. 80

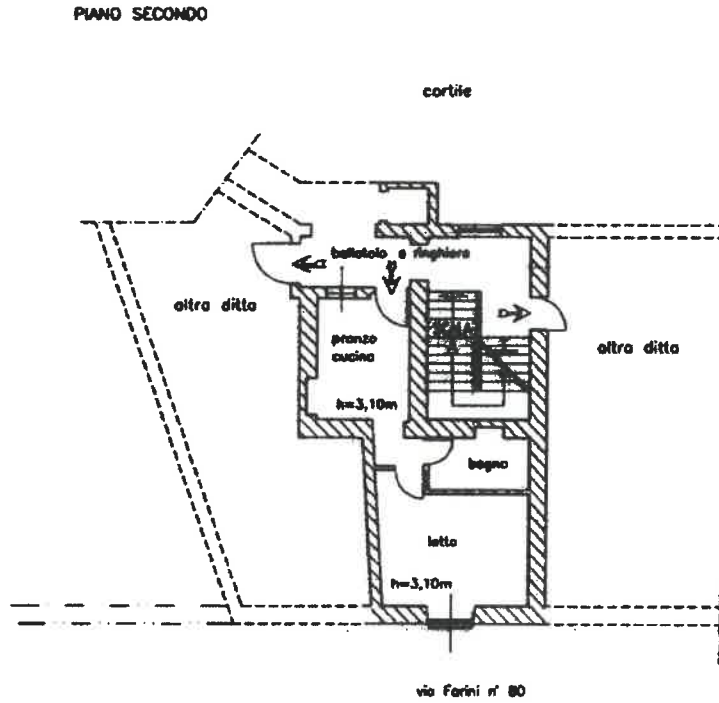

PIANO CANTINA

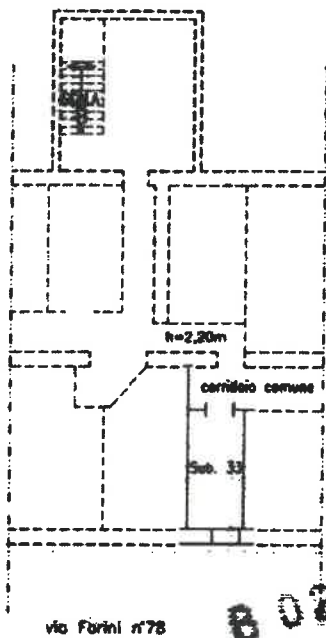

ORIENTAMENTO



SCALA DI 1:200

802052

* Conforme modello ministeriale

Dichiarazione di N.C.
Denuncia di variazione planimetria in atti

Compilata dal Geom. FONTANA GIOVANNI
(Titolo, cognome e nome)

RISERVATO ALL'UFFICIO

Data presentazione: 26/07/1995 - Data: 25/06/2021 - n. T250713 - Richiedente: CLUB MILANO
Totale schede: 1 - Formato di acquisizione: Art. 207 - Formato stampa: CLUB MILANO



Claspo Fabbriati - Situazione al 25/06/2021 - Comune di MILANO (F205) - < Foglio: 188 - Particella: 124 - Subalterno: 33 >
VIA CARLO FARINI n. 80 piano: 2 scala: A;

Libreria degli IMI - 20124 Milano

MODULARIO
F. rig. rand. - 487



MINISTERO DELLE FINANZE
DIREZIONE GENERALE DEL CATASTO E DEI SERVIZI TECNICI ERARIALI

MOD. B (Nuovo Catasto Edilizio Urbano)

Lire
50

NUOVO CATASTO EDILIZIO URBANO

(R. DECRETO-LEGGE 13 APRILE 1939, N. 642)

Planimetria dell'immobile situato nel Comune di MILANO Via C. FARINI 78-80

Ditta

Allegata alla dichiarazione presentata all'Ufficio Tecnico Erariale di MILANO

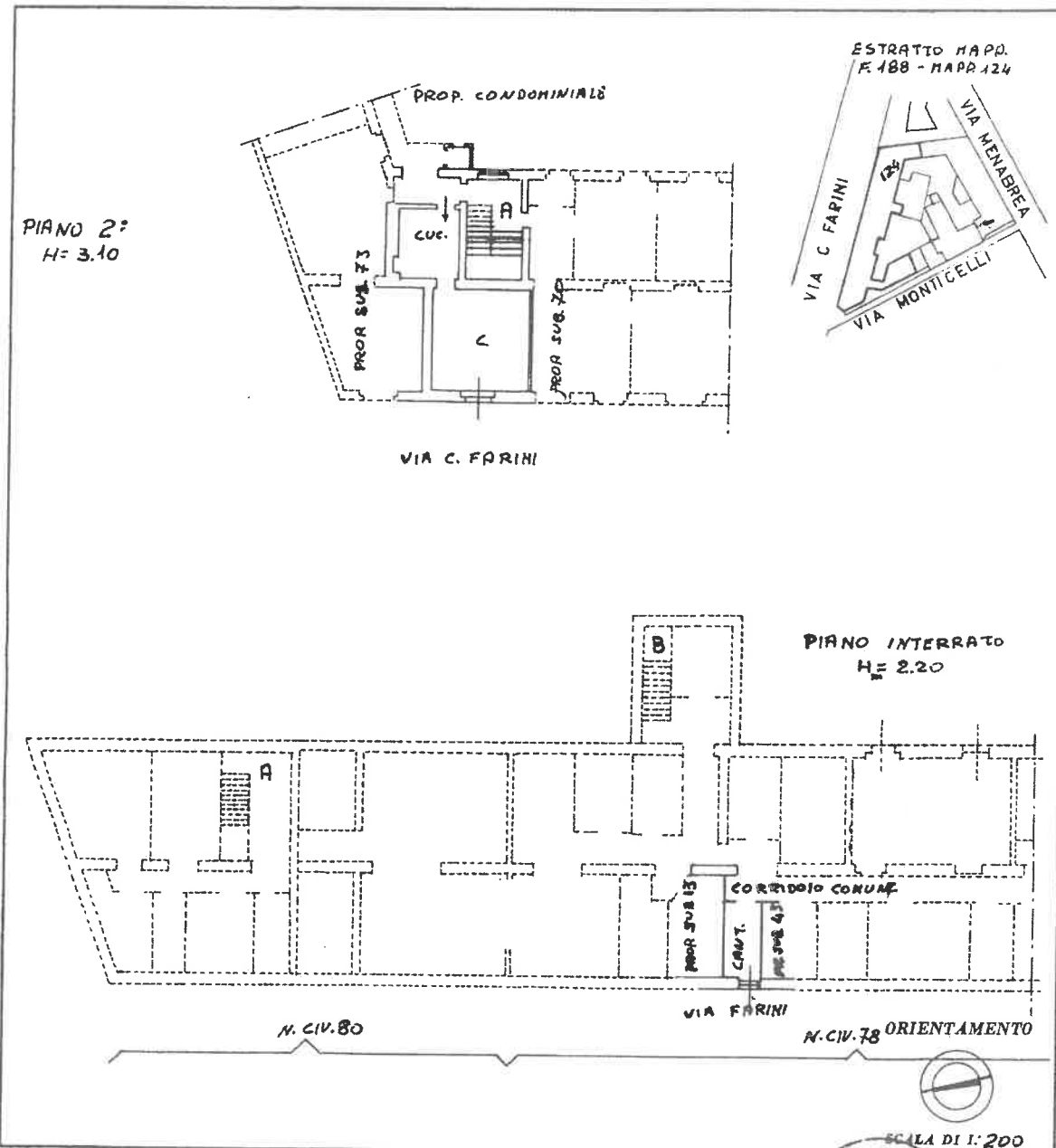

Catasto dei fabbricati - Situazione al 25/01/2022 - Comune di MILANO (MI) - Foglio 188 Particella 124 - Subalterno 317
VIA CARLO FARINI n. 80 piano: 2 scala: A.

SPAZIO RISERVATO PER LE ANNOTAZIONI D'UFFICIO

DATA	2160	16645	
PROT. N°		188	
		124	PORZ. A
		12	

Compilata dal GEOM. VINCENZO
(Titolo, nome e cognome del tecnico)
LOPA
Iscritto all'Albo dei GEOMETRI
della Provincia di MILANO
DATA 28-3-1985
Firma: [Signature]